2024

Bien grandir

en Vendée Grand Littoral

Vous accompagner dans votre parentalité

Le Relais Petite Enfance

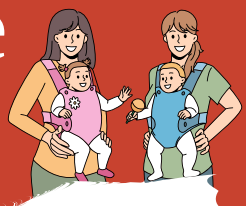

Parents et assistants maternels

Le Relais Petite Enfance est **un service communautaire gratuit pour accompagner les parents et futurs-parents** dans la recherche d'un mode de garde le plus adapté et les informer sur les démarches administratives.

Il est également l'**interlocuteur privilégié des assistants maternels en devenir ou agréés.** Il les informe sur les démarches administratives relatives au statut d'employeur d'assistant maternel ou de garde à domicile, les droits et les obligations de la profession.

Des matinées d'éveil pour les tout-petits et leur assistant maternel

Les matinées d'éveil sont organisées en alternance sur des communes du territoire. Les enfants peuvent jouer, découvrir, expérimenter, s'éveiller grâce aux activités éducatives proposées par deux professionnelles de la petite enfance et au matériel pédagogique mis à disposition. L'accès est gratuit et sur inscription.

PERMANENCES D'ACCUEIL

› Lundi, mardi et vendredi : 14h-16h30 (16h30-18h sur RDV)
› Jeudi : 9h-12h

5, rue de l'Hôtel de Ville
Talmont-Saint-Hilaire

Possibilité de prendre rendez-vous en dehors de ces horaires et à l'espace France Services de Moutiers-les-Mauxfaits.

CONTACT

06 33 13 67 96
07 71 32 08 64
rpe@vendeegrandlittoral.fr

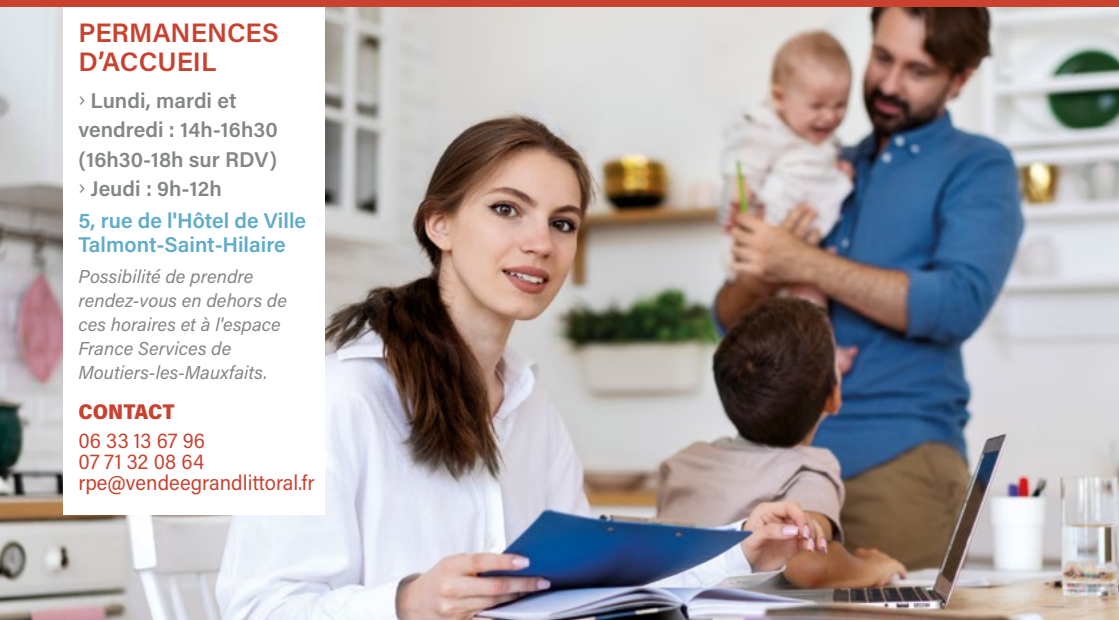

La Marelle

Lieu d'Accueil Enfants-Parents

0-6 ans

La Marelle est **un lieu d'accueil itinérant** pour les enfants de moins de 6 ans accompagnés d'un référent familier. Espace de jeux, de rencontres, d'échanges et de convivialité, il est **animé par deux professionnelles de la petite enfance.** C'est un lieu **gratuit, anonyme et sans inscription,** où l'on peut venir et partir quand on le souhaite.

Pour l'enfant, c'est :

- Partager des moments de jeu
- Accompagner, encourager son développement
- Découvrir les règles de la vie en société
- L'aider à se séparer de son ou ses parents

Pour l'adulte, c'est :

- Avoir un temps privilégié avec son enfant
- S'exprimer librement
- Partager son expérience avec d'autres parents

PLANNING D'ACCUEIL

(Hors vacances scolaires - Pendant les vacances scolaires se rendre sur le Facebook de la Marelle)

Moutiers-les-Mauxfaits

› **Lundi : 9h-12h**
Maison des associations, salle de danse - Rue des Écoles

Talmont-Saint-Hilaire

› **Mercredi (semaine paire) : 9h-12h**
› **Samedi (semaine impaire) : 9h30-12h**
Accueil périscolaire de l'école du Payré - Rue de la Potence

Grosbreuil

› **Jeudi : 9h-12h**
Pôle Culturel - Rue des Lauriers

Angles

› **Vendredi : 9h30-12h**
Accueil de loisirs « Méli-Mélo »
Rue Albert Deman

CONTACT

06 22 24 47 73
07 71 32 08 65
lamarelle@vendeegrandlittoral.fr
Facebook :
LaMarelleVendeeGrandLittoral

Le REAAP

Réseau d'Écoute, d'Appui et d'Accompagnement des Parents

Parents et professionnels

Le REAAP Vendée Grand Littoral est une véritable boîte à outils pour les parents.

Le REAAP réunit des professionnel.le.s, des bénévoles, des élu.e.s et des parents pour échanger sur le thème de « la parentalité » et des actions à mettre en place pour répondre aux besoins. Ce réseau propose des espaces de paroles, d'écoute, d'échanges autour de leurs préoccupations, leur quotidien, leur envie d'agir auprès des parents et de leurs enfants.

Des réunions plénières ont lieu 3 fois par an et des groupes de travail ouverts à tous sont mis en place au fil des années et des besoins repérés. Aussi, le REAAP a pour rôle d'informer les parents sur ce qui existe en termes de parentalité sur le territoire… Pour cela, rien de plus simple : contactez-nous par mail ou téléphone avec votre question et/ou votre demande pour faire partie du REAAP et ainsi recevoir les mails diffusés au sein de ce réseau.

Temps parentalité

Plusieurs actions à destination des futurs parents, parents et leurs enfants sont proposées au fil de l'année sur différentes communes du territoire : conférences, P'tit déj' Parents, ateliers thématiques… Ces temps permettent aux parents de se retrouver pour partager leurs expériences, leurs questionnements, leurs astuces dans l'éducation de leurs enfants et dans leur vie de parents.

+ d'infos : 06 22 24 47 73
ou 07 71 32 08 65
parentalite@vendeegrandlittoral.fr

CONTACT
02 51 207 207
reaaplocal@vendeegrandlittoral.fr

Allocations Familiales Caf de la Vendée

msa santé famille retraite services

Vendée Grand Littoral

www.vendeegrandlittoral.fr